

# GUÍA MÉDICA

Ciudad Real

La Cariñoterapia a tu servicio



# ÍNDICE

<b>1. Información y Ayuda</b>	<b>3</b>
<b>2. ¿Cómo ir al médico con Aegon?</b>	<b>4</b>
<b>3. Cuadro Médico</b>	<b>5</b>
<b>Castilla La Mancha</b>	
• <b>Ciudad Real</b>	<b>5</b>





# 1 INFORMACIÓN Y AYUDA

En esta guía encontrarás los **centros y especialistas a los que tienes acceso a través de tu Seguro de Salud.**



SERVICIO TELEFÓNICO DE ASISTENCIA MÉDICA

**91 563 20 00**

**24**  
HORAS

Allí, un equipo de profesionales **resolverá cualquier cuestión que tengas sobre enfermedades, síntomas o dudas sobre tu Seguro de Salud Aegon.**

**RECUERDA QUE PUEDES CONSULTAR EL CUADRO MÉDICO SIEMPRE  
ACTUALIZADO EN NUESTRA PÁGINA WEB [www.aegon.es](http://www.aegon.es)  
O REGISTRÁNDOTE EN [clientes.aegon.es](http://clientes.aegon.es)**



La información contenida en esta Guía Médica queda supeditada a las coberturas contratadas que **puedes consultar en las Condiciones Particulares y Generales de tu póliza y según el cuadro médico contratado.**

Queremos informarte de que **los datos de los médicos y centros incluidos en esta Guía pueden sufrir modificaciones a lo largo del tiempo y que dispones de tu cuadro médico siempre actualizado en tu área privada de cliente entrando en [clientes.aegon.es](http://clientes.aegon.es) o en la App Mi Aegon disponible para iOS y Android.**



# 2 ¿CÓMO IR AL MÉDICO CON AEGON?

## 1 ¿Sabes cómo ir al médico con Aegon?

### 1 ¿A qué médico voy?

Busca el médico más cercano en:

Nuestra Web  
[www.aegon.es](http://www.aegon.es)

El Área Privada de Cliente  
[clientes.aegon.es](http://clientes.aegon.es)

Llamando al  
**91 563 20 00**  
**900 159 000**

Con nuestra app  
**Mi Aegon**

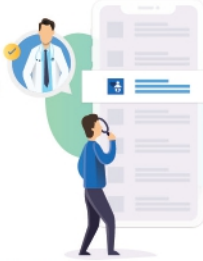

### 2 ¿Cuándo me viene mejor ir?

Llama al centro médico que mejor se adapte a ti y pide cita.

### 3 ¡Voy al médico!

Recuerda que necesitas llevar tu tarjeta de Aegon y tu DNI.



## ¿Tu médico te pide una prueba?

Es posible que necesites una autorización, número que te facilitaremos desde Aegon y deberás entregar al centro médico donde te vayas a realizar la prueba o intervención.

### 4 ¿Cómo puedo pedir una autorización?

Enviando un e-mail a  
[autorizaciones@aegon.es](mailto:autorizaciones@aegon.es)

En el Área Privada de Cliente  
[clientes.aegon.es](http://clientes.aegon.es)

Llamando al teléfono  
**91 563 20 00 - 900 159 000**

Con nuestra app  
**Mi Aegon**

A través de WhatsApp  
**680 196 369**

INCL. INFO. EN EMERGENCIAS

### 5 ¿Qué datos necesito?

**Número de volante**

**Fecha de la prueba**

**Nombre de la prueba**

**Centro que te pide la prueba**

**Centro donde te realizarás la prueba**

**Informe médico**

Pide un informe médico antes de salir de la consulta, es posible que lo necesitemos para autorizar algunas pruebas o intervenciones médicas.

### 6 ¿Qué puede ocurrir?

Que tu prueba **no requiera autorización** y puedas ir al médico directamente con tu tarjeta y volante.



Que tu prueba **requiera autorización**. Es posible que te pidamos un informe médico y te indicaremos si tu prueba está aprobada o no.



Si no tuviéramos el centro o el médico al que quieres ir en nuestro cuadro, te daremos las alternativas que mejor se adapten a ti.



### ¿Qué es un informe médico?

El informe médico es un documento expedido por tu doctor con el objetivo de dejar constancia de tu estado de salud.

En el informe se indica el motivo por el que vas a consulta, la fecha en la que empezó tu dolencia, el tratamiento que tomas o que te prescriben y si necesitas hacerte alguna prueba médica antes de tu diagnóstico.

### 7 Voy a hacerme la prueba o intervención con mi tarjeta, volante y autorización.

## ¿Qué puedes hacer en caso de urgencia médica?

Contactar con nuestro servicio de Asesoramiento Médico de Urgencias 24h.

**91 563 20 00 - 900 159 000**

A través de este servicio telefónico un médico valorará tus síntomas y determinará la mejor forma de actuar, pudiendo darse unos de los siguientes casos:



Marcar las pautas para tu recuperación



Enviar un médico a tu domicilio



Derivarte a un centro médico de urgencias



Gestionar tu traslado en ambulancia



3

## Acudir a un centro médico de urgencias incluido dentro de tu cuadro médico:

Recuerda **llevar tu tarjeta sanitaria y tu DNI**; el centro médico te los solicitará para poder atenderte.



### Asistencia en el extranjero:

Para saber qué pasos seguir y a qué centro médico dirigirte en caso de urgencia médica fuera de España, solo tienes que llamar al teléfono:

**+34 917 221 777**

Tienes hasta **15.000 € anuales** por asegurado con esta cobertura.

Descarga tu certificado de viaje en "Para mis viajes" dentro de tu Área Privada.



4



# 3 CUADRO MÉDICO

## CASTILLA LA MANCHA CIUDAD REAL

### CUADRO MÉDICO PROVINCIAL

17

### ALERGOLOGIA

**CLINICA CARDIORREAL (130033)**  
CLINICA CARDIORREAL  
CL ALONSO CESPEDES DE GUZMAN 10 BJ C.P: 13005  
926221008

**DRA. ORDOÑEZ PINILLA, KAREN ALEXANDRA (130027)**  
DRA. ORDOÑEZ PINILLA, KAREN ALEXANDRA  
CL ALISOS 19 C.P: 13002  
926255008

**HOSPITAL QUIRONSAUD CIUDAD REAL (130027)**  
HOSPITAL QUIRONSAUD CIUDAD REAL  
CL ALISOS 19 C.P: 13002  
926255008

**DR. PALACIOS CAÑAS, ALBERTO (130027)**  
DR. PALACIOS CAÑAS, ALBERTO  
CL ALISOS 19 C.P: 13002  
926255008

**DRA. PEÑA DEL PINO, VIRGINIA (130033)**  
DRA. PEÑA DEL PINO, VIRGINIA  
CL ALONSO CESPEDES DE GUZMAN 10 BJ C.P:  
13005  
926221008

### ANALISIS CLINICOS

**CENTRO MEDICO ESTRELLA SOFIA (280913)**  
CENTRO MEDICO ESTRELLA SOFIA  
AV VALDEPEÑAS 9 C.P: 13004  
926225580

**LAB EUROFINS MEGALAB CIUDAD REAL (280913)**  
LAB EUROFINS MEGALAB CIUDAD REAL  
CL HERVAS Y BUENDIA 4 C.P: 13002  
681227595

**HOSPITAL QUIRONSAUD CIUDAD REAL (130027)**  
HOSPITAL QUIRONSAUD CIUDAD REAL  
CL ALISOS 19 C.P: 13002  
926255008

**POLICLINICAS AC (280913)**  
POLICLINICAS AC  
CM SANCHO REY 20 C.P: 13005  
609980993

### ANGIOLOGIA Y CIRUGIA VASCULAR

**DR. ARROYO BIELSA, AGUSTIN (130027)**  
DR. ARROYO BIELSA, AGUSTIN  
CL ALISOS 19 C.P: 13002  
926255008

**DR. FLETES LACAYO, JUAN CARLOS (130027)**  
DR. FLETES LACAYO, JUAN CARLOS  
CL ALISOS 19 C.P: 13002  
926255008

## ANGIOLOGIA Y CIRUGIA VASCULAR

**DR. GUILLEUMA AREGAY, JUAN (130027)**  
**DR. GUILLEUMA AREGAY, JUAN**  
 CL ALISOS 19 C.P: 13002  
 926255008

**DRA. HERRERO GUTIERREZ, MARTA (130027)**  
**DRA. HERRERO GUTIERREZ, MARTA**  
 CL ALISOS 19 C.P: 13002  
 926255008

**HOSPITAL QUIRONSAUD CIUDAD REAL (130027)**  
**HOSPITAL QUIRONSAUD CIUDAD REAL**  
 CL ALISOS 19 C.P: 13002  
 926255008

## APARATO DIGESTIVO. PROCTOLOGIA

**CLINICA CARDIORREAL (130033)**  
**CLINICA CARDIORREAL**  
 CL ALONSO CESPEDES DE GUZMAN 10 BJ C.P: 13005  
 926221008

**DR. GARCIA-CANO LIZCANO, JESUS (130027)**  
**DR. GARCIA-CANO LIZCANO, JESUS**  
 CL ALISOS 19 C.P: 13002  
 926255008

**DR. HERVIAS CRUZ, DANIEL (130027)**  
**DR. HERVIAS CRUZ, DANIEL**  
 CL ALISOS 19 C.P: 13002  
 926255008

**DR. LORENTE POYATOS, RUFO HUMBERTO (130027)**  
**DR. LORENTE POYATOS, RUFO HUMBERTO**  
 CL ALISOS 19 C.P: 13002  
 926255008

**DR. OLMEDO CAMACHO, JOSE (130027)**  
**DR. OLMEDO CAMACHO, JOSE**  
 CL ALISOS 19 C.P: 13002  
 926255008

**DRA. OLIVENCIA PALOMAR, MARIA DEL PILAR (130033)**  
**DRA. OLIVENCIA PALOMAR, MARIA DEL PILAR**  
 CL ALONSO CESPEDES DE GUZMAN 10 BJ C.P:  
 13005  
 926221008

**DRA. PEÑA GOMEZ, MELVYN (130027)**  
**DRA. PEÑA GOMEZ, MELVYN**  
 CL ALISOS 19 C.P: 13002  
 926255008

**DRA. SANCHEZ ALONSO, MONICA (130027)**  
**DRA. SANCHEZ ALONSO, MONICA**  
 CL ALISOS 19 C.P: 13002  
 926255008

**HOSPITAL QUIRONSAUD CIUDAD REAL (130027)**  
**HOSPITAL QUIRONSAUD CIUDAD REAL**  
 CL ALISOS 19 C.P: 13002  
 926255008

## ATS

**CENTRO MEDICO ESTRELLA SOFIA (130050)**  
**CENTRO MEDICO ESTRELLA SOFIA**  
 AV DE VALDEPEÑAS 7 B C.P: 13005  
 926225580

**CENTRO MEDICO ESTRELLA SOFIA (280913)**  
**CENTRO MEDICO ESTRELLA SOFIA**  
 AV VALDEPEÑAS 9 C.P: 13004  
 926225580

**CLINICA CARDIORREAL (130033)**  
**CLINICA CARDIORREAL**  
 CL ALONSO CESPEDES DE GUZMAN 10 BJ C.P: 13005  
 926221008

**LAB EUROFINS MEGALAB CIUDAD REAL (280913)**  
**LAB EUROFINS MEGALAB CIUDAD REAL**  
 CL HERVAS Y BUENDIA 4 C.P: 13002  
 681227595

## ATS

**POLICLINICAS AC (280913)**  
**POLICLINICAS AC**  
 CM SANCHO REY 20 C.P: 13005  
 609980993

**SR. AVILA MARTIN-GIL, OCTAVIO (130033)**  
**SR. AVILA MARTIN-GIL, OCTAVIO**  
 CL ALONSO CESPEDES DE GUZMAN 10 BJ C.P:  
 13005  
 926221008

**SR. RAMIREZ ESPADAS, CARLOS (130050)**  
**SR. RAMIREZ ESPADAS, CARLOS**  
 AV DE VALDEPEÑAS 7 B C.P: 13005  
 926225580

## CARDIOLOGIA

**CLINICA CARDIORREAL (130033)**  
**CLINICA CARDIORREAL**  
 CL ALONSO CESPEDES DE GUZMAN 10 BJ C.P: 13005  
 926221008

**DR. MASEDA URIZA, RAMON (130027)**  
**DR. MASEDA URIZA, RAMON**  
 CL ALISOS 19 C.P: 13002  
 926255008

**DR. MONZER KHNAJI, MOHAMED (130027)**  
**DR. MONZER KHNAJI, MOHAMED**  
 CL ALISOS 19 C.P: 13002  
 926255008

**DR. MORENO REIG, ALVARO LEON (130027)**  
**DR. MORENO REIG, ALVARO LEON**  
 CL ALISOS 19 C.P: 13002  
 926255008

**DR. RAYO GUTIERREZ, MANUEL (130033)**  
**DR. RAYO GUTIERREZ, MANUEL**  
 CL ALONSO CESPEDES DE GUZMAN 10 BJ C.P: 13005  
 926221008

**DR. SALAS BRAVO, DANIEL (130027)**  
**DR. SALAS BRAVO, DANIEL**  
 CL ALISOS 19 C.P: 13002  
 926255008

**HOSPITAL QUIRONSAIUD CIUDAD REAL (130027)**  
**HOSPITAL QUIRONSAIUD CIUDAD REAL**  
 CL ALISOS 19 C.P: 13002  
 926255008

## CIRUGIA CARDIOVASCULAR

**CLINICA CARDIORREAL (130033)**  
**CLINICA CARDIORREAL**  
 CL ALONSO CESPEDES DE GUZMAN 10 BJ C.P: 13005  
 926221008

**DR. LOPEZ ALMODOVAR, LUIS FERNANDO (130033)**  
**DR. LOPEZ ALMODOVAR, LUIS FERNANDO**  
 CL ALONSO CESPEDES DE GUZMAN 10 BJ C.P:  
 13005  
 926221008

## CIRUGIA GENERAL Y AP. DIGESTIVO

**CLINICA CARDIORREAL (130033)**  
**CLINICA CARDIORREAL**  
 CL ALONSO CESPEDES DE GUZMAN 10 BJ C.P: 13005  
 926221008

**DR. DE LA SANTISIMA TRINIDAD FERNANDEZ, ANGEL (130027)**  
**DR. DE LA SANTISIMA TRINIDAD FERNANDEZ, ANGEL**  
 CL ALISOS 19 C.P: 13002  
 926255008

**DR. MENENDEZ SANCHEZ, PABLO (130027)**  
**DR. MENENDEZ SANCHEZ, PABLO**  
 CL ALISOS 19 C.P: 13002  
 926255008

**DR. MENENDEZ SANCHEZ, PABLO (130033)**  
**DR. MENENDEZ SANCHEZ, PABLO**  
 CL ALONSO CESPEDES DE GUZMAN 10 BJ C.P:  
 13005  
 926221008

## CIRUGIA GENERAL Y AP. DIGESTIVO

**DR. MORENO SANZ, CARLOS (130027)**  
**DR. MORENO SANZ, CARLOS**  
 CL ALISOS 19 C.P: 13002  
 926255008

**DR. PADILLA VALVERDE, DAVID (130027)**  
**DR. PADILLA VALVERDE, DAVID**  
 CL ALISOS 19 C.P: 13002  
 926255008

**DRA. MUÑOZ ATIENZA, VIRGINIA (130027)**  
**DRA. MUÑOZ ATIENZA, VIRGINIA**  
 CL ALISOS 19 C.P: 13002  
 926255008

**HOSPITAL QUIRONSAUD CIUDAD REAL (130027)**  
**HOSPITAL QUIRONSAUD CIUDAD REAL**  
 CL ALISOS 19 C.P: 13002  
 926255008

## CIRUGIA MAXILOFACIAL

**DR. GALAN HERNANDEZ, RAMON JOSE (130027)**  
**DR. GALAN HERNANDEZ, RAMON JOSE**  
 CL ALISOS 19 C.P: 13002  
 926255008

**HOSPITAL QUIRONSAUD CIUDAD REAL (130027)**  
**HOSPITAL QUIRONSAUD CIUDAD REAL**  
 CL ALISOS 19 C.P: 13002  
 926255008

## DERMATOLOGIA MEDICO-QUIRURGICA

**DR. CARMONA RODRIGUEZ, MARCOS (130027)**  
**DR. CARMONA RODRIGUEZ, MARCOS**  
 CL ALISOS 19 C.P: 13002  
 926255008

**DR. MENDOZA CHAPARRO, LUIS CARLOS (130027)**  
**DR. MENDOZA CHAPARRO, LUIS CARLOS**  
 CL ALISOS 19 C.P: 13002  
 926255008

**DRA. DIAZ CECA, DELIA (130027)**  
**DRA. DIAZ CECA, DELIA**  
 CL ALISOS 19 C.P: 13002  
 926255008

**DRA. RAMOS RODRIGUEZ, CLAUDIA CAROLINA (130027)**  
**DRA. RAMOS RODRIGUEZ, CLAUDIA CAROLINA**  
 CL ALISOS 19 C.P: 13002  
 926255008

**DRA. ZAMBERK MAJLIS, PAMELA ESTHER (130027)**  
**DRA. ZAMBERK MAJLIS, PAMELA ESTHER**  
 CL ALISOS 19 C.P: 13002  
 926255008

**HOSPITAL QUIRONSAUD CIUDAD REAL (130027)**  
**HOSPITAL QUIRONSAUD CIUDAD REAL**  
 CL ALISOS 19 C.P: 13002  
 926255008

## DIAGNÓSTICO POR LA IMAGEN

**CLINICA CARDIORREAL (130033)**  
**CLINICA CARDIORREAL**  
 CL ALONSO CESPEDES DE GUZMAN 10 BJ C.P: 13005  
 926221008

**DR. CANO HERRERA, MARCIANO (130033)**  
**DR. CANO HERRERA, MARCIANO**  
 CL ALONSO CESPEDES DE GUZMAN 10 BJ C.P:  
 13005  
 926221008

**HOSPITAL QUIRONSAUD CIUDAD REAL (130027)**  
**HOSPITAL QUIRONSAUD CIUDAD REAL**  
 CL ALISOS 19 C.P: 13002  
 926255008

## ENDOCRINOLOGIA Y NUTRICION

**DR. DELGADO DEL REY, MANUEL (130027)**  
**DR. DELGADO DEL REY, MANUEL**  
 CL ALISOS 19 C.P: 13002  
 926255008

**DR. GARGALLO VAAMONDE, JAVIER (130027)**  
**DR. GARGALLO VAAMONDE, JAVIER**  
 CL ALISOS 19 C.P: 13002  
 926255008



## ENDOCRINOLOGIA Y NUTRICION

**DR. MORENO FERNANDEZ, JESUS (130027)**  
**DR. MORENO FERNANDEZ, JESUS**  
 CL ALISOS 19 C.P: 13002  
 926255008

**HOSPITAL QUIRONSAJUD CIUDAD REAL (130027)**  
**HOSPITAL QUIRONSAJUD CIUDAD REAL**  
 CL ALISOS 19 C.P: 13002  
 926255008

## ESTOMATOLOGIA-ODONTOLOGIA

**DACRIDENTAL (130049)**  
**DACRIDENTAL**  
 AV LAGUNAS DE RUIDERA 26 BJ C.P: 13004  
 926228220

**DR. BERROCAL CANABAL, CARLOS ALBERTO (130047)**  
**DR. BERROCAL CANABAL, CARLOS ALBERTO**  
 CL MONTESA 2 2° C.P: 13001  
 926230060

**DR. RAMOS RODRIGUEZ, DAVID (130049)**  
**DR. RAMOS RODRIGUEZ, DAVID**  
 AV LAGUNAS DE RUIDERA 26 BJ C.P: 13004  
 926228220

**DR. RAMOS SAN JUAN, ANDRES (130049)**  
**DR. RAMOS SAN JUAN, ANDRES**  
 AV LAGUNAS DE RUIDERA 26 BJ C.P: 13004  
 926228220

**DRA. CEPEDA RODRIGUEZ, OLGA LUCIA (130047)**  
**DRA. CEPEDA RODRIGUEZ, OLGA LUCIA**  
 CL MONTESA 2 2° C.P: 13001  
 926230060

**DRA. RAMOS RODRIGUEZ, CRISTINA (130049)**  
**DRA. RAMOS RODRIGUEZ, CRISTINA**  
 AV LAGUNAS DE RUIDERA 26 BJ C.P: 13004  
 926228220

**DRA. VERA LOPEZ, ANA (130049)**  
**DRA. VERA LOPEZ, ANA**  
 AV LAGUNAS DE RUIDERA 26 BJ C.P: 13004  
 926228220

**SALUD DENTAL BERROCAL (130047)**  
**SALUD DENTAL BERROCAL**  
 CL MONTESA 2 2° C.P: 13001  
 926230060

## FISIOTERAPIA

 **91 563 20 00 - 900 159 000**

## HEMATOLOGIA Y HEMOTERAPIA

**DRA. ALBIÑO SALAZAR, KAREN GABRIELA (130027)**  
**DRA. ALBIÑO SALAZAR, KAREN GABRIELA**  
 CL ALISOS 19 C.P: 13002  
 926255008

**DRA. TORRES JIMENEZ, WILLIANA MELISSA (130027)**  
**DRA. TORRES JIMENEZ, WILLIANA MELISSA**  
 CL ALISOS 19 C.P: 13002  
 926255008

**HOSPITAL QUIRONSAJUD CIUDAD REAL (130027)**  
**HOSPITAL QUIRONSAJUD CIUDAD REAL**  
 CL ALISOS 19 C.P: 13002  
 926255008

## MAMOGRAFIA

**CLINICA CARDIORREAL (130033)**  
**CLINICA CARDIORREAL**  
 CL ALONSO CESPEDES DE GUZMAN 10 BJ C.P: 13005  
 926221008

## MEDICINA GENERAL-MEDICINA FAMILIA

**CENTRO MEDICO ESTRELLA SOFIA (130050)**  
**CENTRO MEDICO ESTRELLA SOFIA**  
 AV DE VALDEPEÑAS 7 B C.P: 13005  
 926225580

**DR. DE LA OSA SANCHEZ, RAMON (130050)**  
**DR. DE LA OSA SANCHEZ, RAMON**  
 AV DE VALDEPEÑAS 7 B C.P: 13005  
 926225580

**DR. ORTEGA CARMONA, FRANCISCO (130050)**  
**DR. ORTEGA CARMONA, FRANCISCO**  
 AV DE VALDEPEÑAS 7 B C.P: 13005  
 926225580

**DRA. GARCIA QUIRANTES, CARMEN ZITA (130027)**  
**DRA. GARCIA QUIRANTES, CARMEN ZITA**  
 CL ALISOS 19 C.P: 13002  
 926255008

**DRA. SUMOZAS OLMO, MARIA DEL CARMEN (130027)**  
**DRA. SUMOZAS OLMO, MARIA DEL CARMEN**  
 CL ALISOS 19 C.P: 13002  
 926255008

**CLINICA CARDIORREAL (130033)**  
**CLINICA CARDIORREAL**  
 CL ALONSO CESPEDES DE GUZMAN 10 BJ C.P:  
 13005  
 926221008

**DR. MENDEZ ORTIZ, JULIO GABRIEL (130033)**  
**DR. MENDEZ ORTIZ, JULIO GABRIEL**  
 CL ALONSO CESPEDES DE GUZMAN 10 BJ C.P:  
 13005  
 926221008

**DR. SANTOS GOMEZ, FRANCISCO ALVARO (130033)**  
**DR. SANTOS GOMEZ, FRANCISCO ALVARO**  
 CL ALONSO CESPEDES DE GUZMAN 10 BJ C.P:  
 13005  
 926221008

**DRA. RIVAS NIETO, ESTRELLA (130050)**  
**DRA. RIVAS NIETO, ESTRELLA**  
 AV DE VALDEPEÑAS 7 B C.P: 13005  
 926225580

**HOSPITAL QUIRONSAIUD CIUDAD REAL (130027)**  
**HOSPITAL QUIRONSAIUD CIUDAD REAL**  
 CL ALISOS 19 C.P: 13002  
 926255008

## MEDICINA INTERNA

**CLINICA CARDIORREAL (130033)**  
**CLINICA CARDIORREAL**  
 CL ALONSO CESPEDES DE GUZMAN 10 BJ C.P: 13005  
 926221008

**DR. SAENZ GUTIERREZ, ANTONIO JOSE (130027)**  
**DR. SAENZ GUTIERREZ, ANTONIO JOSE**  
 CL ALISOS 19 C.P: 13002  
 926255008

**DRA. LUCENA MERINO, MARIA DEL MAR (130027)**  
**DRA. LUCENA MERINO, MARIA DEL MAR**  
 CL ALISOS 19 C.P: 13002  
 926255008

**DRA. SERRANO PRADAS, GUADALUPE PRADO (130027)**  
**DRA. SERRANO PRADAS, GUADALUPE PRADO**  
 CL ALISOS 19 C.P: 13002  
 926255008

**DR. PECES SERRANO, RAMON (130027)**  
**DR. PECES SERRANO, RAMON**  
 CL ALISOS 19 C.P: 13002  
 926255008

**DRA. LA ROSA SALAS, BEATRIZ (130027)**  
**DRA. LA ROSA SALAS, BEATRIZ**  
 CL ALISOS 19 C.P: 13002  
 926255008

**DRA. REDONDO URDA, MARIA JOSE (130027)**  
**DRA. REDONDO URDA, MARIA JOSE**  
 CL ALISOS 19 C.P: 13002  
 926255008

**HOSPITAL QUIRONSAIUD CIUDAD REAL (130027)**  
**HOSPITAL QUIRONSAIUD CIUDAD REAL**  
 CL ALISOS 19 C.P: 13002  
 926255008

## NEFROLOGIA

**CLINICA CARDIORREAL (130033)**  
 CLINICA CARDIORREAL  
 CL ALONSO CESPEDES DE GUZMAN 10 BJ C.P: 13005  
 926221008

**DR. PECES SERRANO, RAMON (130027)**  
 DR. PECES SERRANO, RAMON  
 CL ALISOS 19 C.P: 13002  
 926255008

**HOSPITAL QUIRONSAUD CIUDAD REAL (130027)**  
 HOSPITAL QUIRONSAUD CIUDAD REAL  
 CL ALISOS 19 C.P: 13002  
 926255008

## NEUMOLOGÍA

**CLINICA CARDIORREAL (130033)**  
 CLINICA CARDIORREAL  
 CL ALONSO CESPEDES DE GUZMAN 10 BJ C.P: 13005  
 926221008

**DR. BUJALANCE CABRERA, CARLOS (130027)**  
 DR. BUJALANCE CABRERA, CARLOS  
 CL ALISOS 19 C.P: 13002  
 926255008

**DR. SANZ MARTINEZ, JESUS (130033)**  
 DR. SANZ MARTINEZ, JESUS  
 CL ALONSO CESPEDES DE GUZMAN 10 BJ C.P: 13005  
 926221008

**DRA. ORDOÑEZ DIOS, ISABEL MARIA (130027)**  
 DRA. ORDOÑEZ DIOS, ISABEL MARIA  
 CL ALISOS 19 C.P: 13002  
 926255008

**HOSPITAL QUIRONSAUD CIUDAD REAL (130027)**  
 HOSPITAL QUIRONSAUD CIUDAD REAL  
 CL ALISOS 19 C.P: 13002  
 926255008

## NEUROCIRUGIA

**DR. LLUMIGUANO ZARUMA, SEGUNDO CARLOS (130027)**  
 DR. LLUMIGUANO ZARUMA, SEGUNDO CARLOS  
 CL ALISOS 19 C.P: 13002  
 926255008

**HOSPITAL QUIRONSAUD CIUDAD REAL (130027)**  
 HOSPITAL QUIRONSAUD CIUDAD REAL  
 CL ALISOS 19 C.P: 13002  
 926255008

## NEUROFISIOLOGÍA CLÍNICA

**DR. ESCOBAR IPUZ, FREDY AUGUSTO (130027)**  
 DR. ESCOBAR IPUZ, FREDY AUGUSTO  
 CL ALISOS 19 C.P: 13002  
 926255008

**DR. MARTIN PALOMEQUE, GUILLERMO (130027)**  
 DR. MARTIN PALOMEQUE, GUILLERMO  
 CL ALISOS 19 C.P: 13002  
 926255008

**DRA. FEDIRCHYK TYMCHUK, OLGA (130027)**  
 DRA. FEDIRCHYK TYMCHUK, OLGA  
 CL ALISOS 19 C.P: 13002  
 926255008

**DRA. GARCIA CAMPOMANES, LIA (130027)**  
 DRA. GARCIA CAMPOMANES, LIA  
 CL ALISOS 19 C.P: 13002  
 926255008

**HOSPITAL QUIRONSAUD CIUDAD REAL (130027)**  
 HOSPITAL QUIRONSAUD CIUDAD REAL  
 CL ALISOS 19 C.P: 13002  
 926255008

## NEUROLOGIA

**CLINICA CARDIORREAL (130033)**  
**CLINICA CARDIORREAL**  
 CL ALONSO CESPEDES DE GUZMAN 10 BJ C.P: 13005  
 926221008

**DR. FLORES BARRAGAN, JOSE MANUEL (130027)**  
**DR. FLORES BARRAGAN, JOSE MANUEL**  
 CL ALISOS 19 C.P: 13002  
 926255008

**DRA. VAAMONDE GAMO, JULIA (130027)**  
**DRA. VAAMONDE GAMO, JULIA**  
 CL ALISOS 19 C.P: 13002  
 926255008

**DR. CABELLO DE LA ROSA, JUAN PABLO (130027)**  
**DR. CABELLO DE LA ROSA, JUAN PABLO**  
 CL ALISOS 19 C.P: 13002  
 926255008

**DRA. DEL REAL FRANCIA, MARIA DE LOS ANGELES (130033)**  
**DRA. DEL REAL FRANCIA, MARIA DE LOS ANGELES**  
 CL ALONSO CESPEDES DE GUZMAN 10 BJ C.P:  
 13005  
 926221008

**HOSPITAL QUIRONSAJUD CIUDAD REAL (130027)**  
**HOSPITAL QUIRONSAJUD CIUDAD REAL**  
 CL ALISOS 19 C.P: 13002  
 926255008

## OBSTETRICIA Y GINECOLOGÍA

**CLINICA CARDIORREAL (130033)**  
**CLINICA CARDIORREAL**  
 CL ALONSO CESPEDES DE GUZMAN 10 BJ C.P: 13005  
 926221008

**DR. VILLAR FIDALGO, JAVIER (130033)**  
**DR. VILLAR FIDALGO, JAVIER**  
 CL ALONSO CESPEDES DE GUZMAN 10 BJ C.P: 13005  
 926221008

**DRA. CESPEDES CASAS, MARIA DEL CARMEN (130027)**  
**DRA. CESPEDES CASAS, MARIA DEL CARMEN**  
 CL ALISOS 19 C.P: 13002  
 926255008

**DRA. LOPEZ CANOVAS, MARIA DOLORES (130027)**  
**DRA. LOPEZ CANOVAS, MARIA DOLORES**  
 CL ALISOS 19 C.P: 13002  
 926255008

**HOSPITAL QUIRONSAJUD CIUDAD REAL (130027)**  
**HOSPITAL QUIRONSAJUD CIUDAD REAL**  
 CL ALISOS 19 C.P: 13002  
 926255008

**DR. PEREZ CAMPILLO, MEDARDO SANTIAGO (130027)**  
**DR. PEREZ CAMPILLO, MEDARDO SANTIAGO**  
 CL ALISOS 19 C.P: 13002  
 926255008

**DRA. CEBALLOS DEL FRESNO, CARMEN PATRICIA (130027)**  
**DRA. CEBALLOS DEL FRESNO, CARMEN PATRICIA**  
 CL ALISOS 19 C.P: 13002  
 926255008

**DRA. ESTRADA ALVAREZ, TYRONE PAUL (130027)**  
**DRA. ESTRADA ALVAREZ, TYRONE PAUL**  
 CL ALISOS 19 C.P: 13002  
 926255008

**DRA. PEREZ SAHAGUN, PATRICIA (130027)**  
**DRA. PEREZ SAHAGUN, PATRICIA**  
 CL ALISOS 19 C.P: 13002  
 926255008

## OFTALMOLOGIA

**CLINICA BAVIERA CIUDAD REAL (130031)**  
**CLINICA BAVIERA CIUDAD REAL**  
 CL PRADO 6 C.P: 13001  
 900180100

**DR. BASTANTE QUIJANO, JESUS (130031)**  
**DR. BASTANTE QUIJANO, JESUS**  
 CL PRADO 6 C.P: 13001  
 926274960

## OFTALMOLOGIA

**DR. BUENESTADO MARJALIZO, FRANCISCO (130027)**  
**DR. BUENESTADO MARJALIZO, FRANCISCO**  
 CL ALISOS 19 C.P: 13002  
 926255008

**DR. FERNANDEZ RUIZ, ALFREDO JULIAN (130027)**  
**DR. FERNANDEZ RUIZ, ALFREDO JULIAN**  
 CL ALISOS 19 C.P: 13002  
 926255008

**DR. INFANTES MOLINA, EDGAR JAVIER (130027)**  
**DR. INFANTES MOLINA, EDGAR JAVIER**  
 CL ALISOS 19 C.P: 13002  
 926255008

**DR. MOHEDANO RINCON, JOSE MARIA (130031)**  
**DR. MOHEDANO RINCON, JOSE MARIA**  
 CL PRADO 6 C.P: 13001  
 926274960

**DRA. RODRIGUEZ BONILLA, LUCIA (130027)**  
**DRA. RODRIGUEZ BONILLA, LUCIA**  
 CL ALISOS 19 C.P: 13002  
 926255008

**HOSPITAL QUIRONSAUD CIUDAD REAL (130027)**  
**HOSPITAL QUIRONSAUD CIUDAD REAL**  
 CL ALISOS 19 C.P: 13002  
 926255008

## ONCOLOGÍA MÉDICA

**DR. VILLA GUZMAN, JOSE CARLOS (130027)**  
**DR. VILLA GUZMAN, JOSE CARLOS**  
 CL ALISOS 19 C.P: 13002  
 926255008

**DRA. GARCIA PEREZ, MARIA MILAGROS (130027)**  
**DRA. GARCIA PEREZ, MARIA MILAGROS**  
 CL ALISOS 19 C.P: 13002  
 926255008

**HOSPITAL QUIRONSAUD CIUDAD REAL (130027)**  
**HOSPITAL QUIRONSAUD CIUDAD REAL**  
 CL ALISOS 19 C.P: 13002  
 926255008

## OTORRINOLARINGOLOGÍA

**DR. MORALES PUEBLA, JOSE MANUEL (130027)**  
**DR. MORALES PUEBLA, JOSE MANUEL**  
 CL ALISOS 19 C.P: 13002  
 926255008

**DR. SANTOS CORCHERO, JOSE MARIA (130027)**  
**DR. SANTOS CORCHERO, JOSE MARIA**  
 CL ALISOS 19 C.P: 13002  
 926255008

**DRA. DE LA FUENTE CAÑIBANO, REBECA (130027)**  
**DRA. DE LA FUENTE CAÑIBANO, REBECA**  
 CL ALISOS 19 C.P: 13002  
 926255008

**DRA. FIGUEROA GARCIA, MARIA TERESA (130027)**  
**DRA. FIGUEROA GARCIA, MARIA TERESA**  
 CL ALISOS 19 C.P: 13002  
 926255008

**HOSPITAL QUIRONSAUD CIUDAD REAL (130027)**  
**HOSPITAL QUIRONSAUD CIUDAD REAL**  
 CL ALISOS 19 C.P: 13002  
 926255008

## PEDIATRIA

**CLINICA CARDIORREAL (130033)**  
**CLINICA CARDIORREAL**  
 CL ALONSO CESPEDES DE GUZMAN 10 BJ C.P: 13005  
 926221008

**CLINICA VIRGEN DEL PRADO (130001)**  
**CLINICA VIRGEN DEL PRADO**  
 CL DIEGO DE ALMAGRO 5 BJ C.P: 13002  
 926214715

## PEDIATRIA

**DR. CALATAYUD SAEZ, FERNANDO (130003)**  
**DR. CALATAYUD SAEZ, FERNANDO**  
 CL PALMA 17 BJ A C.P: 13001  
 926231381

**DR. GARRIDO VECINO, HECTOR (130033)**  
**DR. GARRIDO VECINO, HECTOR**  
 CL ALONSO CESPEDES DE GUZMAN 10 BJ C.P:  
 13005  
 926221008

**DR. MEDIAVILLA CONDE, JAVIER (130027)**  
**DR. MEDIAVILLA CONDE, JAVIER**  
 CL ALISOS 19 C.P: 13002  
 926255008

**DRA. REIMUDEZ URRUTIA, MARIA EUGENIA (130027)**  
**DRA. REIMUDEZ URRUTIA, MARIA EUGENIA**  
 CL ALISOS 19 C.P: 13002  
 926255008

**HOSPITAL QUIRONSAIUD CIUDAD REAL (130027)**  
**HOSPITAL QUIRONSAIUD CIUDAD REAL**  
 CL ALISOS 19 C.P: 13002  
 926255008

## PSICOLOGÍA

 **91 563 20 00 - 900 159 000**

## PSIQUIATRIA

**CLINICA HUERTAS SALUD MENTAL (130069)**  
**CLINICA HUERTAS SALUD MENTAL**  
 AV TORREON DEL ALCAZAR 3 2° C C.P: 13004  
 926251472

## REHABILITACION

**DR. REINA RAMIREZ, HELIODORO MARCO (130025)**  
**DR. REINA RAMIREZ, HELIODORO MARCO**  
 RD ALARCOS 42 C.P: 13002  
 926232022

**DR. ROJAS SANCHEZ, AITOR (130027)**  
**DR. ROJAS SANCHEZ, AITOR**  
 CL ALISOS 19 C.P: 13002  
 926255008

**HOSPITAL QUIRONSAIUD CIUDAD REAL (130027)**  
**HOSPITAL QUIRONSAIUD CIUDAD REAL**  
 CL ALISOS 19 C.P: 13002  
 926255008

**JOSE MARIA MACIAS FISIOTERAPIA (130022)**  
**JOSE MARIA MACIAS FISIOTERAPIA**  
 RD ALARCOS 32 C.P: 13002  
 926217593

## REUMATOLOGIA

**DR. ANINO FERNANDEZ, JOAQUIN (130027)**  
**DR. ANINO FERNANDEZ, JOAQUIN**  
 CL ALISOS 19 C.P: 13002  
 926255008

**DRA. ZALAZAR GOMEZ, ESTELA MARIA JIMENA (130027)**  
**DRA. ZALAZAR GOMEZ, ESTELA MARIA JIMENA**  
 CL ALISOS 19 C.P: 13002  
 926255008

## REUMATOLOGIA

**HOSPITAL QUIRONSAUD CIUDAD REAL (130027)**  
**HOSPITAL QUIRONSAUD CIUDAD REAL**  
 CL ALISOS 19 C.P: 13002  
 926255008

## TRAUMATOLOGIA Y CIR.ORTOPEDICA

**CLINICA CARDIORREAL (130033)**  
**CLINICA CARDIORREAL**  
 CL ALONSO CESPEDES DE GUZMAN 10 BJ C.P: 13005  
 926221008

**DR. BARBATTI DECHIARA, HERNAN MARCELO (130027)**  
**DR. BARBATTI DECHIARA, HERNAN MARCELO**  
 CL ALISOS 19 C.P: 13002  
 926255008

**DR. ESPINOSA RUIZ, ALFONSO (130027)**  
**DR. ESPINOSA RUIZ, ALFONSO**  
 CL ALISOS 19 C.P: 13002  
 926255008

**DR. IGLESIAS GUISADO, FRANCISCO VICENTE (130027)**  
**DR. IGLESIAS GUISADO, FRANCISCO VICENTE**  
 CL ALISOS 19 C.P: 13002  
 926255008

**DR. MARIN MORALES, LUIS ALBERTO (130027)**  
**DR. MARIN MORALES, LUIS ALBERTO**  
 CL ALISOS 19 C.P: 13002  
 926255008

**DR. MEJIA GALLON, WILLIAM ALBERTO (130027)**  
**DR. MEJIA GALLON, WILLIAM ALBERTO**  
 CL ALISOS 19 C.P: 13002  
 926255008

**DR. MORALES SANCHEZ-MIGALLON, CARLOS (130027)**  
**DR. MORALES SANCHEZ-MIGALLON, CARLOS**  
 CL ALISOS 19 C.P: 13002  
 926255008

**HOSPITAL QUIRONSAUD CIUDAD REAL (130027)**  
**HOSPITAL QUIRONSAUD CIUDAD REAL**  
 CL ALISOS 19 C.P: 13002  
 926255008

**DR. ALVAREZ GALOVICH, LUIS (130027)**  
**DR. ALVAREZ GALOVICH, LUIS**  
 CL ALISOS 19 C.P: 13002  
 926255008

**DR. DOMINGUEZ GONZALEZ, JOSE JAVIER (130027)**  
**DR. DOMINGUEZ GONZALEZ, JOSE JAVIER**  
 CL ALISOS 19 C.P: 13002  
 926255008

**DR. GONZALEZ PINILLA, JUAN AMBROSIO (130027)**  
**DR. GONZALEZ PINILLA, JUAN AMBROSIO**  
 CL ALISOS 19 C.P: 13002  
 926255008

**DR. MARIN GONZALEZ, ANTONIO MANUEL (130027)**  
**DR. MARIN GONZALEZ, ANTONIO MANUEL**  
 CL ALISOS 19 C.P: 13002  
 926255008

**DR. MARTIN CASTAÑEDA GUARDIA, EDGAR (130033)**  
**DR. MARTIN CASTAÑEDA GUARDIA, EDGAR**  
 CL ALONSO CESPEDES DE GUZMAN 10 BJ C.P:  
 13005  
 926221008

**DR. MONTES GONZALEZ, JULIAN (130027)**  
**DR. MONTES GONZALEZ, JULIAN**  
 CL ALISOS 19 C.P: 13002  
 926255008

**DR. MUÑOZ RUIZ, ARTURO (130027)**  
**DR. MUÑOZ RUIZ, ARTURO**  
 CL ALISOS 19 C.P: 13002  
 926255008

**JOSE MARIA MACIAS FISIOTERAPIA (130022)**  
**JOSE MARIA MACIAS FISIOTERAPIA**  
 RD ALARCOS 32 C.P: 13002  
 926217593

# URGENCIAS HOSPITALARIAS



91 563 20 00 - 900 159 000

## URGENCIAS TRAUMATOLOGICAS

**HOSPITAL QUIRONSALUD CIUDAD REAL (130027)**  
HOSPITAL QUIRONSALUD CIUDAD REAL  
CL ALISOS 19 C.P: 13002  
926255008

## UROLOGIA

**CLINICA CARDIORREAL (130033)**  
CLINICA CARDIORREAL  
CL ALONSO CESPEDES DE GUZMAN 10 BJ C.P: 13005  
926221008

**DR. GRANDE MURILLO, DAVID (130027)**  
DR. GRANDE MURILLO, DAVID  
CL ALISOS 19 C.P: 13002  
926255008

**DR. VELA JIMENEZ, FRANCISCO (130033)**  
DR. VELA JIMENEZ, FRANCISCO  
CL ALONSO CESPEDES DE GUZMAN 10 BJ C.P: 13005  
926221008

**DR. CASANUEVA LUIS, TOMAS (130027)**  
DR. CASANUEVA LUIS, TOMAS  
CL ALISOS 19 C.P: 13002  
926255008

**DR. PEREZ-UTRILLA PEREZ, MANUEL ANGEL (130027)**  
DR. PEREZ-UTRILLA PEREZ, MANUEL ANGEL  
CL ALISOS 19 C.P: 13002  
926255008

**HOSPITAL QUIRONSALUD CIUDAD REAL (130027)**  
HOSPITAL QUIRONSALUD CIUDAD REAL  
CL ALISOS 19 C.P: 13002  
926255008



## ALCÁZAR DE SAN JUAN

### ALERGOLOGIA

**DR. GONZALEZ CERVERA, JESUS (130028)**  
DR. GONZALEZ CERVERA, JESUS  
CL DR. JESUS GONZALEZ MERLO 0 C.P: 13600  
926567200

**HOSPITAL QUIRONSAUD ALCAZAR (130028)**  
HOSPITAL QUIRONSAUD ALCAZAR  
CL DR. JESUS GONZALEZ MERLO 0 C.P: 13600  
926567200

### ANALISIS CLINICOS

**HOSPITAL QUIRONSAUD ALCAZAR (130028)**  
HOSPITAL QUIRONSAUD ALCAZAR  
CL DR. JESUS GONZALEZ MERLO 0 C.P: 13600  
926567200

**MEDFYR (280913)**  
MEDFYR  
CL MENOR 1 C.P: 13600  
926588381

### APARATO DIGESTIVO. PROCTOLOGIA

**DRA. BURGOS ANDELIZ, MERCEDES (130028)**  
DRA. BURGOS ANDELIZ, MERCEDES  
CL DR. JESUS GONZALEZ MERLO 0 C.P: 13600  
926567200

**HOSPITAL QUIRONSAUD ALCAZAR (130028)**  
HOSPITAL QUIRONSAUD ALCAZAR  
CL DR. JESUS GONZALEZ MERLO 0 C.P: 13600  
926567200

### ATS

**CLINICAS MEDFYR (130066)**  
CLINICAS MEDFYR  
CL MENOR (ESQUINA AVENIDA CRIPTANA) 1 C.P:  
13600  
926588381

**HOSPITAL QUIRONSAUD ALCAZAR (130028)**  
HOSPITAL QUIRONSAUD ALCAZAR  
CL DR. JESUS GONZALEZ MERLO 0 C.P: 13600  
926567200

**LAUMA SALUD ALCAZAR DE SAN JUAN (130038)**  
LAUMA SALUD ALCAZAR DE SAN JUAN  
CL JUAN BAUTISTA DE LA CONCEPCION 4 C.P: 13600  
926032741

**MEDFYR (280913)**  
MEDFYR  
CL MENOR 1 C.P: 13600  
926588381

**SRA. FERNANDEZ DELGADO, NOELIA (130066)**  
SRA. FERNANDEZ DELGADO, NOELIA  
CL MENOR (ESQUINA AVENIDA CRIPTANA) 1 C.P:  
13600  
926588381

**SRA. ROPERO CAMPOS, ANA MARIA (130066)**  
SRA. ROPERO CAMPOS, ANA MARIA  
CL MENOR (ESQUINA AVENIDA CRIPTANA) 1 C.P:  
13600  
926588381

### CARDIOLOGIA

**CLINICAS MEDFYR (130066)**  
CLINICAS MEDFYR  
CL MENOR (ESQUINA AVENIDA CRIPTANA) 1 C.P:  
13600  
926588381

**DR. PAULE SANCHEZ, ANTONIO JESUS (130066)**  
DR. PAULE SANCHEZ, ANTONIO JESUS  
CL MENOR (ESQUINA AVENIDA CRIPTANA) 1 C.P:  
13600  
926588381

**HOSPITAL QUIRONSAUD ALCAZAR (130028)**  
HOSPITAL QUIRONSAUD ALCAZAR  
CL DR. JESUS GONZALEZ MERLO 0 C.P: 13600  
926567200

## CIRUGIA GENERAL Y AP. DIGESTIVO

**DR. MORENO SANZ, CARLOS (130028)**

**DR. MORENO SANZ, CARLOS**

CL DR. JESUS GONZALEZ MERLO O C.P: 13600  
926567200

**HOSPITAL QUIRONSAUD ALCAZAR (130028)**

**HOSPITAL QUIRONSAUD ALCAZAR**

CL DR. JESUS GONZALEZ MERLO O C.P: 13600  
926567200

## CIRUGIA MAXILOFACIAL

**HOSPITAL QUIRONSAUD ALCAZAR (130028)**

**HOSPITAL QUIRONSAUD ALCAZAR**

CL DR. JESUS GONZALEZ MERLO O C.P: 13600  
926567200

## DENSITOMETRIA



91 563 20 00 - 900 159 000

## DERMATOLOGIA MEDICO-QUIRURGICA

**DR. FLORES TERRY, MIGUEL ANGEL (130028)**

**DR. FLORES TERRY, MIGUEL ANGEL**

CL DR. JESUS GONZALEZ MERLO O C.P: 13600  
926567200

**HOSPITAL QUIRONSAUD ALCAZAR (130028)**

**HOSPITAL QUIRONSAUD ALCAZAR**

CL DR. JESUS GONZALEZ MERLO O C.P: 13600  
926567200

## DIAGNÓSTICO POR LA IMAGEN

**DR. AUNION DIAZ, PEDRO JOSE (130028)**

**DR. AUNION DIAZ, PEDRO JOSE**

CL DR. JESUS GONZALEZ MERLO O C.P: 13600  
926567200

**HOSPITAL QUIRONSAUD ALCAZAR (130028)**

**HOSPITAL QUIRONSAUD ALCAZAR**

CL DR. JESUS GONZALEZ MERLO O C.P: 13600  
926567200

## ESTOMATOLOGIA-ODONTOLOGIA

**CLINICA DENTAL NESVADENT (130054)**

**CLINICA DENTAL NESVADENT**

CL EMILIO CASTELAR 50 1º A C.P: 13600  
926551140

## FISIOTERAPIA



91 563 20 00 - 900 159 000

## LOGOPEDIA

**LAUMA SALUD ALCAZAR DE SAN JUAN (130038)**  
**LAUMA SALUD ALCAZAR DE SAN JUAN**  
 CL JUAN BAUTISTA DE LA CONCEPCION 4 C.P: 13600  
 926032741

**SRA. PEREZ VALVERDE, ANA (130038)**  
**SRA. PEREZ VALVERDE, ANA**  
 CL JUAN BAUTISTA DE LA CONCEPCION 4 C.P: 13600  
 926032741

**SRA. MARTIN GARCIA, MARTA (130038)**  
**SRA. MARTIN GARCIA, MARTA**  
 CL JUAN BAUTISTA DE LA CONCEPCION 4 C.P: 13600  
 926032741

## MAMOGRAFIA

**HOSPITAL QUIRONSAUD ALCAZAR (130028)**  
**HOSPITAL QUIRONSAUD ALCAZAR**  
 CL DR. JESUS GONZALEZ MERLO 0 C.P: 13600  
 926567200

## MEDICINA GENERAL-MEDICINA FAMILIA

**CLINICAS MEDFYR (130066)**  
**CLINICAS MEDFYR**  
 CL MENOR (ESQUINA AVENIDA CRIPTANA) 1 C.P:  
 13600  
 926588381

**DRA. DE LEON RODRIGUEZ, LIBRADA IVONNE (130038)**  
**DRA. DE LEON RODRIGUEZ, LIBRADA IVONNE**  
 CL JUAN BAUTISTA DE LA CONCEPCION 4 C.P: 13600  
 926032741

**DRA. PANAYOTOVA GUEORGUIEVA, PETIA (130066)**  
**DRA. PANAYOTOVA GUEORGUIEVA, PETIA**  
 CL MENOR (ESQUINA AVENIDA CRIPTANA) 1 C.P:  
 13600  
 926588381

**LAUMA SALUD ALCAZAR DE SAN JUAN (130038)**  
**LAUMA SALUD ALCAZAR DE SAN JUAN**  
 CL JUAN BAUTISTA DE LA CONCEPCION 4 C.P: 13600  
 926032741

**DR. ARRUFAT NEBOT, RAUL (130038)**  
**DR. ARRUFAT NEBOT, RAUL**  
 CL JUAN BAUTISTA DE LA CONCEPCION 4 C.P: 13600  
 926032741

**DRA. MORENO MAIZ, EVA SOLEDAD (130028)**  
**DRA. MORENO MAIZ, EVA SOLEDAD**  
 CL DR. JESUS GONZALEZ MERLO 0 C.P: 13600  
 926567200

**HOSPITAL QUIRONSAUD ALCAZAR (130028)**  
**HOSPITAL QUIRONSAUD ALCAZAR**  
 CL DR. JESUS GONZALEZ MERLO 0 C.P: 13600  
 926567200

## MEDICINA INTERNA

**HOSPITAL QUIRONSAUD ALCAZAR (130028)**  
**HOSPITAL QUIRONSAUD ALCAZAR**  
 CL DR. JESUS GONZALEZ MERLO 0 C.P: 13600  
 926567200

## NEFROLOGIA

**DRA. GARCIA AGUDO, REBECA (130028)**  
**DRA. GARCIA AGUDO, REBECA**  
 CL DR. JESUS GONZALEZ MERLO 0 C.P: 13600  
 926567200

**HOSPITAL QUIRONSAUD ALCAZAR (130028)**  
**HOSPITAL QUIRONSAUD ALCAZAR**  
 CL DR. JESUS GONZALEZ MERLO 0 C.P: 13600  
 926567200

## NEUMOLOGÍA

**DRA. MENA RODRIGUEZ, MARIA JESUS (130028)**  
**DRA. MENA RODRIGUEZ, MARIA JESUS**  
 CL DR. JESUS GONZALEZ MERLO O C.P: 13600  
 926567200

**HOSPITAL QUIRONSAUD ALCAZAR (130028)**  
**HOSPITAL QUIRONSAUD ALCAZAR**  
 CL DR. JESUS GONZALEZ MERLO O C.P: 13600  
 926567200

## NEUROFISIOLOGÍA CLÍNICA

**HOSPITAL QUIRONSAUD ALCAZAR (130028)**  
**HOSPITAL QUIRONSAUD ALCAZAR**  
 CL DR. JESUS GONZALEZ MERLO O C.P: 13600  
 926567200

## NEUROLOGIA

**DR. BOTIA PANIAGUA, ENRIQUE (130028)**  
**DR. BOTIA PANIAGUA, ENRIQUE**  
 CL DR. JESUS GONZALEZ MERLO O C.P: 13600  
 926567200

**DR. VADILLO BERMEJO, ALFONSO (130028)**  
**DR. VADILLO BERMEJO, ALFONSO**  
 CL DR. JESUS GONZALEZ MERLO O C.P: 13600  
 926567200

**HOSPITAL QUIRONSAUD ALCAZAR (130028)**  
**HOSPITAL QUIRONSAUD ALCAZAR**  
 CL DR. JESUS GONZALEZ MERLO O C.P: 13600  
 926567200

## OBSTETRICIA Y GINECOLOGÍA

**CONSULTORIO DE GINECOLOGIA DR. MAZHER CHRIEKE (130062)**  
**CONSULTORIO DE GINECOLOGIA DR. MAZHER CHRIEKE**  
 CL LOS ANGELES 29 2º D C.P: 13600  
 926543406

**DRA. MORENO CID GARCIA SUELTO, MARIA (130028)**  
**DRA. MORENO CID GARCIA SUELTO, MARIA**  
 CL DR. JESUS GONZALEZ MERLO O C.P: 13600  
 926567200

**DRA. PASCUAL PEDREÑO, ANA ISABEL (130028)**  
**DRA. PASCUAL PEDREÑO, ANA ISABEL**  
 CL DR. JESUS GONZALEZ MERLO O C.P: 13600  
 926567200

**HOSPITAL QUIRONSAUD ALCAZAR (130028)**  
**HOSPITAL QUIRONSAUD ALCAZAR**  
 CL DR. JESUS GONZALEZ MERLO O C.P: 13600  
 926567200

## OFTALMOLOGIA

**DR. INFANTES MOLINA, EDGAR JAVIER (130028)**  
**DR. INFANTES MOLINA, EDGAR JAVIER**  
 CL DR. JESUS GONZALEZ MERLO O C.P: 13600  
 926567200

**DR. MORALEDA DE ACUÑA, MANUEL AURELIO (130028)**  
**DR. MORALEDA DE ACUÑA, MANUEL AURELIO**  
 CL DR. JESUS GONZALEZ MERLO O C.P: 13600  
 926567200

**HOSPITAL QUIRONSAUD ALCAZAR (130028)**  
**HOSPITAL QUIRONSAUD ALCAZAR**  
 CL DR. JESUS GONZALEZ MERLO O C.P: 13600  
 926567200

## OTORRINOLARINGOLOGÍA

**DRA. DE LA FUENTE CAÑIBANO, REBECA (130028)**  
**DRA. DE LA FUENTE CAÑIBANO, REBECA**  
 CL DR. JESUS GONZALEZ MERLO O C.P: 13600  
 926567200

**HOSPITAL QUIRONSAUD ALCAZAR (130028)**  
**HOSPITAL QUIRONSAUD ALCAZAR**  
 CL DR. JESUS GONZALEZ MERLO O C.P: 13600  
 926567200

## PEDIATRIA

**DR. TOLEDO MORALES, VICTOR HUGO (130028)**  
**DR. TOLEDO MORALES, VICTOR HUGO**  
 CL DR. JESUS GONZALEZ MERLO O C.P: 13600  
 926567200

**HOSPITAL QUIRONSAUD ALCAZAR (130028)**  
**HOSPITAL QUIRONSAUD ALCAZAR**  
 CL DR. JESUS GONZALEZ MERLO O C.P: 13600  
 926567200

## PODOLOGIA

**HOSPITAL QUIRONSAUD ALCAZAR (130028)**  
**HOSPITAL QUIRONSAUD ALCAZAR**  
 CL DR. JESUS GONZALEZ MERLO O C.P: 13600  
 926567200

**SR. RUBIO SANCHEZ, EUGENIO (130028)**  
**SR. RUBIO SANCHEZ, EUGENIO**  
 CL DR. JESUS GONZALEZ MERLO O C.P: 13600  
 926567200

**SRA. PERALEZ POZO, ALMUDENA (130028)**  
**SRA. PERALEZ POZO, ALMUDENA**  
 CL DR. JESUS GONZALEZ MERLO O C.P: 13600  
 926567200

## PSICOLOGÍA



91 563 20 00 - 900 159 000

## REHABILITACION

**DR. ANCIANO CAMPO, PEDRO (130048)**  
**DR. ANCIANO CAMPO, PEDRO**  
 CL JUAN BAUTISTA DE LA CONCEPCION 12 C.P: 13600  
 926551285

**DR. FERNANDEZ BRAVO MARTIN, CARLOS JOSE (130028)**  
**DR. FERNANDEZ BRAVO MARTIN, CARLOS JOSE**  
 CL DR. JESUS GONZALEZ MERLO O C.P: 13600  
 926567200

**HOSPITAL QUIRONSAUD ALCAZAR (130028)**  
**HOSPITAL QUIRONSAUD ALCAZAR**  
 CL DR. JESUS GONZALEZ MERLO O C.P: 13600  
 926567200

**POLICLINICA SAMUEL ANCIANO (130048)**  
**POLICLINICA SAMUEL ANCIANO**  
 CL JUAN BAUTISTA DE LA CONCEPCION 12 C.P:  
 13600  
 926551285

## TRAUMATOLOGIA Y CIR.ORTOPEDICA

**CLINICAS MEDFYR (130066)**  
**CLINICAS MEDFYR**  
 CL MENOR (ESQUINA AVENIDA CRIPTANA) 1 C.P:  
 13600  
 926588381

**DR. BARBATTI DECHIARA, HERNAN MARCELO (130028)**  
**DR. BARBATTI DECHIARA, HERNAN MARCELO**  
 CL DR. JESUS GONZALEZ MERLO O C.P: 13600  
 926567200

## TRAUMATOLOGIA Y CIR.ORTOPEDICA

**DR. CRUZ OLIVER, HECTOR ALEJANDRO (130028)**  
**DR. CRUZ OLIVER, HECTOR ALEJANDRO**  
 CL DR. JESUS GONZALEZ MERLO 0 C.P: 13600  
 926567200

**DR. IGLESIAS GUIADO, FRANCISCO VICENTE (130028)**  
**DR. IGLESIAS GUIADO, FRANCISCO VICENTE**  
 CL DR. JESUS GONZALEZ MERLO 0 C.P: 13600  
 926567200

**DR. JIMENEZ SANCHEZ-CRUZADO, BERNABE (130066)**  
**DR. JIMENEZ SANCHEZ-CRUZADO, BERNABE**  
 CL MENOR (ESQUINA AVENIDA CRIPTANA) 1 C.P:  
 13600  
 926588381

**DR. JULIERAC PINASCO, GASTON ESTEBAN (130028)**  
**DR. JULIERAC PINASCO, GASTON ESTEBAN**  
 CL DR. JESUS GONZALEZ MERLO 0 C.P: 13600  
 926567200

**DR. MEJIA GALLON, WILLIAM ALBERTO (130028)**  
**DR. MEJIA GALLON, WILLIAM ALBERTO**  
 CL DR. JESUS GONZALEZ MERLO 0 C.P: 13600  
 926567200

**DR. SANCHEZ SANCHEZ, FELIX (130048)**  
**DR. SANCHEZ SANCHEZ, FELIX**  
 CL JUAN BAUTISTA DE LA CONCEPCION 12 C.P:  
 13600  
 926551285

**HOSPITAL QUIRONSAUD ALCAZAR (130028)**  
**HOSPITAL QUIRONSAUD ALCAZAR**  
 CL DR. JESUS GONZALEZ MERLO 0 C.P: 13600  
 926567200

**POLICLINICA SAMUEL ANCIANO (130048)**  
**POLICLINICA SAMUEL ANCIANO**  
 CL JUAN BAUTISTA DE LA CONCEPCION 12 C.P:  
 13600  
 926551285

## UROLOGIA

**DR. ZAZO ROMOJARO, ANDRES FRANCISCO (130028)**  
**DR. ZAZO ROMOJARO, ANDRES FRANCISCO**  
 CL DR. JESUS GONZALEZ MERLO 0 C.P: 13600  
 926567200

**HOSPITAL QUIRONSAUD ALCAZAR (130028)**  
**HOSPITAL QUIRONSAUD ALCAZAR**  
 CL DR. JESUS GONZALEZ MERLO 0 C.P: 13600  
 926567200

## ALMADÉN

## ANALISIS CLINICOS

**CENTRO MEDICO SAUCO (280913)**  
**CENTRO MEDICO SAUCO**  
 CL GENERAL ESPARTEROS 39 C.P: 13400  
 679477554

## ATS

**CENTRO MEDICO SAUCO (280913)**  
**CENTRO MEDICO SAUCO**  
 CL GENERAL ESPARTEROS 39 C.P: 13400  
 679477554

## MEDICINA GENERAL-MEDICINA FAMILIA

**CENTRO MEDICO SAUCO (130041)**  
**CENTRO MEDICO SAUCO**  
 CL GENERAL ESPARTERO 39 BJ C.P: 13400  
 926719497

## ALMAGRO

### ATS

**SRA. DIAZ RINCON, LAURA MARIA (130053)**  
SRA. DIAZ RINCON, LAURA MARIA  
CL ASISTENCIA DOMICILIARIA O C.P: 13260  
669680927

### MEDICINA GENERAL-MEDICINA FAMILIA

**CONSULTA MEDICINA GENERAL DR. ASTERIO GALVAN (130052)**  
CONSULTA MEDICINA GENERAL DR. ASTERIO GALVAN  
PS DE LA ESTACION 25 C.P: 13270  
625088328

## BOLAÑOS DE CALATRAVA

### MEDICINA GENERAL-MEDICINA FAMILIA

**CONSULTA MEDICINA GENERAL DR. GALVAN CAÑIZARES (130052)**  
CONSULTA MEDICINA GENERAL DR. GALVAN CAÑIZARES  
AV DE LA VEREDA 46 BJ A C.P: 13260  
625088328

## CAMPO DE CRIPTANA

### ATS

**LAUMA SALUD CAMPO DE CRIPTANA (130038)**  
LAUMA SALUD CAMPO DE CRIPTANA  
PZ POSITO 1 C.P: 13610  
926562352

### FISIOTERAPIA



91 563 20 00 - 900 159 000

### LOGOPEDIA

**LAUMA SALUD CAMPO DE CRIPTANA (130038)**  
LAUMA SALUD CAMPO DE CRIPTANA  
PZ POSITO 1 C.P: 13610  
926562352

**SRA. MARTIN GARCIA, MARTA (130038)**  
SRA. MARTIN GARCIA, MARTA  
PZ POSITO 1 C.P: 13610  
926562352

## LOGOPEDIA

**SRA. PEREZ VALVERDE, ANA (130038)**  
SRA. PEREZ VALVERDE, ANA  
PZ POSITO 1 C.P: 13610  
926562352

## MEDICINA GENERAL-MEDICINA FAMILIA

**DR. ARRUFAT NEBOT, RAUL (130038)**  
DR. ARRUFAT NEBOT, RAUL  
PZ POSITO 1 C.P: 13610  
926562352

**DRA. DE LEON RODRIGUEZ, LIBRADA IVONNE (130038)**  
DRA. DE LEON RODRIGUEZ, LIBRADA IVONNE  
PZ POSITO 1 C.P: 13610  
926562352

**LAUMA SALUD CAMPO DE CRIPTANA (130038)**  
LAUMA SALUD CAMPO DE CRIPTANA  
PZ POSITO 1 C.P: 13610  
926562352

## PSICOLOGÍA



91 563 20 00 - 900 159 000

## DAIMIEL

## ANALISIS CLINICOS

**LABORATORIO JOSE Mª CRUZ MARTIN POZUELO (280913)**  
LABORATORIO JOSE Mª CRUZ MARTIN POZUELO  
CL MARTIRES 2 C.P: 13250  
926854411

## ATS

**LABORATORIO JOSE Mª CRUZ MARTIN POZUELO (280913)**  
LABORATORIO JOSE Mª CRUZ MARTIN POZUELO  
CL MARTIRES 2 C.P: 13250  
926854411

## ESTOMATOLOGIA-ODONTOLOGIA

**CLINICA DENTAL DAIMIEL (130037)**  
CLINICA DENTAL DAIMIEL  
CL VIRGEN DE LAS CRUCES 10 LO C.P: 13250  
926851809

**CLINICA DENTAL VIRGEN DE LOURDES (130036)**  
CLINICA DENTAL VIRGEN DE LOURDES  
CL VIRGEN DE LAS CRUCES 8 2º D C.P: 13250  
926853717



# MALAGÓN

## FISIOTERAPIA



91 563 20 00 - 900 159 000

## REHABILITACION

**JAVIER PEINADO FISIOTERAPIA (130068)**

JAVIER PEINADO FISIOTERAPIA

RD ERAS 106 C.P: 13420

636511986

# MANZANARES

## ALERGOLOGIA

**DR. GONZALEZ CERVERA, JESUS (130026)**

DR. GONZALEZ CERVERA, JESUS

CR DE LA SOLANA 32 LO C.P: 13200

926110330

**POLICLINICAS AC (130026)**

POLICLINICAS AC

CR DE LA SOLANA 32 LO C.P: 13200

926110330

## ANALISIS CLINICOS

**CLINICA ALTAGRACIA (280913)**

CLINICA ALTAGRACIA

CL DOCTOR FLEMING 35 C.P: 13200

926620214

**POLICLINICAS AC (130026)**

POLICLINICAS AC

CR DE LA SOLANA 32 LO C.P: 13200

926110330

**PUNTO DE EXTRACCIÓN LABORATORIO ECHEVARNE (130026)**

PUNTO DE EXTRACCIÓN LABORATORIO ECHEVARNE

CR DE LA SOLANA 32 LO C.P: 13200

926110330

## ATS

**CLINICA ALTAGRACIA (280913)**

CLINICA ALTAGRACIA

CL DOCTOR FLEMING 35 C.P: 13200

926620214

**POLICLINICAS AC (130026)**

POLICLINICAS AC

CR DE LA SOLANA 32 LO C.P: 13200

926110330

**SRA. TORIJA RODDRIGUEZ, ANA (130026)**

SRA. TORIJA RODDRIGUEZ, ANA

CR DE LA SOLANA 32 LO C.P: 13200

926110330

## CARDIOLOGIA

**DR. KHANJI KHATIB, MOHAMED MONZER (130026)**  
DR. KHANJI KHATIB, MOHAMED MONZER  
CR DE LA SOLANA 32 LO C.P: 13200  
926110330

**POLICLINICAS AC (130026)**  
POLICLINICAS AC  
CR DE LA SOLANA 32 LO C.P: 13200  
926110330

## CIRUGIA GENERAL Y AP. DIGESTIVO

**DR. MORENO SANZ, CARLOS (130026)**  
DR. MORENO SANZ, CARLOS  
CR DE LA SOLANA 32 LO C.P: 13200  
926110330

**POLICLINICAS AC (130026)**  
POLICLINICAS AC  
CR DE LA SOLANA 32 LO C.P: 13200  
926110330

## DERMATOLOGIA MEDICO-QUIRURGICA

**DR. FLORES TERRY, MIGUEL ANGEL (130026)**  
DR. FLORES TERRY, MIGUEL ANGEL  
CR DE LA SOLANA 32 LO C.P: 13200  
926110330

**POLICLINICAS AC (130026)**  
POLICLINICAS AC  
CR DE LA SOLANA 32 LO C.P: 13200  
926110330

## DIAGNÓSTICO POR LA IMAGEN

**POLICLINICAS AC (130026)**  
POLICLINICAS AC  
CR DE LA SOLANA 32 LO C.P: 13200  
926110330

## ESTOMATOLOGIA-ODONTOLOGIA

**POLICLINICAS AC (130026)**  
POLICLINICAS AC  
CR DE LA SOLANA 32 LO C.P: 13200  
926110330

## FISIOTERAPIA



91 563 20 00 - 900 159 000

## LOGOPEDIA

**POLICLINICAS AC (130026)**  
POLICLINICAS AC  
CR DE LA SOLANA 32 LO C.P: 13200  
926110330

**SRA. GARCIA-PLIEGO RUIZ, CRISTINA (130026)**  
SRA. GARCIA-PLIEGO RUIZ, CRISTINA  
CR DE LA SOLANA 32 LO C.P: 13200  
926110330

## MAMOGRAFIA

**POLICLINICAS AC (130026)**

**POLICLINICAS AC**

CR DE LA SOLANA 32 LO C.P: 13200  
926110330

## MEDICINA GENERAL-MEDICINA FAMILIA

**DR. ENCINAS VAZQUEZ, JESUS ARMANDO (130026)**

**DR. ENCINAS VAZQUEZ, JESUS ARMANDO**

CR DE LA SOLANA 32 LO C.P: 13200  
926110330

**DRA. BLANCO HERNANDEZ, ANDREA PAULIN (130026)**

**DRA. BLANCO HERNANDEZ, ANDREA PAULIN**

CR DE LA SOLANA 32 LO C.P: 13200  
926110330

**POLICLINICAS AC (130026)**

**POLICLINICAS AC**

CR DE LA SOLANA 32 LO C.P: 13200  
926110330

## OBSTETRICIA Y GINECOLOGÍA

**DR. JIMENEZ MARTIN, LUIS ALBERTO (130026)**

**DR. JIMENEZ MARTIN, LUIS ALBERTO**

CR DE LA SOLANA 32 LO C.P: 13200  
926110330

**DR. VILLAR FIDALGO, JAVIER (130026)**

**DR. VILLAR FIDALGO, JAVIER**

CR DE LA SOLANA 32 LO C.P: 13200  
926110330

**POLICLINICAS AC (130026)**

**POLICLINICAS AC**

CR DE LA SOLANA 32 LO C.P: 13200  
926110330

## PSICOLOGIA INFANTIL

**POLICLINICAS AC (130026)**

**POLICLINICAS AC**

CR DE LA SOLANA 32 LO C.P: 13200  
926110330

## PSICOLOGÍA



91 563 20 00 - 900 159 000

## PSIQUIATRIA

**DR. RODRIGUEZ GOMEZ-CARREÑO, CARLOS (130026)**

**DR. RODRIGUEZ GOMEZ-CARREÑO, CARLOS**

CR DE LA SOLANA 32 LO C.P: 13200  
926110330

**POLICLINICAS AC (130026)**

**POLICLINICAS AC**

CR DE LA SOLANA 32 LO C.P: 13200  
926110330

## **PSIQUIATRIA INFANTIL**

**POLICLINICAS AC (130026)**

**POLICLINICAS AC**

CR DE LA SOLANA 32 LO C.P: 13200  
926110330

## **REHABILITACION**

**DR. BRAVO CORRALES, JOSE DAVID (130026)**

**DR. BRAVO CORRALES, JOSE DAVID**

CR DE LA SOLANA 32 LO C.P: 13200  
926110330

**POLICLINICAS AC (130026)**

**POLICLINICAS AC**

CR DE LA SOLANA 32 LO C.P: 13200  
926110330

## **TRAUMATOLOGIA Y CIR.ORTOPEDICA**

**DR. COTILLO TORRES, JOSE ANTONIO (130026)**

**DR. COTILLO TORRES, JOSE ANTONIO**

CR DE LA SOLANA 32 LO C.P: 13200  
926110330

**POLICLINICAS AC (130026)**

**POLICLINICAS AC**

CR DE LA SOLANA 32 LO C.P: 13200  
926110330

## **UROLOGIA**

**DR. LOPEZ SANCEZ, DAVID (130026)**

**DR. LOPEZ SANCEZ, DAVID**

CR DE LA SOLANA 32 LO C.P: 13200  
926110330

**DR. PUERTO PUERTO, ALEJANDRO LORENZO (130026)**

**DR. PUERTO PUERTO, ALEJANDRO LORENZO**

CR DE LA SOLANA 32 LO C.P: 13200  
926110330

**POLICLINICAS AC (130026)**

**POLICLINICAS AC**

CR DE LA SOLANA 32 LO C.P: 13200  
926110330

## **PEDRO MUÑOZ**

### **ATS**

**LAUMA SALUD PEDRO MUÑOZ (130038)**

**LAUMA SALUD PEDRO MUÑOZ**

CL MONTECILLO 29 C.P: 13620  
926562352

### **FISIOTERAPIA**



**91 563 20 00 - 900 159 000**

## LOGOPEDIA

**LAUMA SALUD PEDRO MUÑOZ (130038)**  
**LAUMA SALUD PEDRO MUÑOZ**  
 CL MONTECILLO 29 C.P: 13620  
 926562352

**SRA. PEREZ VALVERDE, ANA (130038)**  
**SRA. PEREZ VALVERDE, ANA**  
 CL MONTECILLO 29 C.P: 13620  
 926562352

**SRA. MARTIN GARCIA, MARTA (130038)**  
**SRA. MARTIN GARCIA, MARTA**  
 CL MONTECILLO 29 C.P: 13620  
 640273396

## MEDICINA GENERAL-MEDICINA FAMILIA

**DR. ARRUFAT NEBOT, RAUL (130038)**  
**DR. ARRUFAT NEBOT, RAUL**  
 CL MONTECILLO 29 C.P: 13620  
 640273396

**DRA. DE LEON RODRIGUEZ, LIBRADA IVONNE (130038)**  
**DRA. DE LEON RODRIGUEZ, LIBRADA IVONNE**  
 CL MONTECILLO 29 C.P: 13620  
 640273396

**LAUMA SALUD PEDRO MUÑOZ (130038)**  
**LAUMA SALUD PEDRO MUÑOZ**  
 CL MONTECILLO 29 C.P: 13620  
 926562352

## PSICOLOGÍA



91 563 20 00 - 900 159 000

## PUERTOLLANO

### ANALISIS CLINICOS

**CENTRO MEDICO QUIRONSAIUD PUERTOLLANO (130030)**  
**CENTRO MEDICO QUIRONSAIUD PUERTOLLANO**  
 CL JUAN BRAVO 39 C.P: 13500  
 926425145

**CLINICA CARMAR (280913)**  
**CLINICA CARMAR**  
 CL GOYA 40 C.P: 13597  
 646573056

**CLINICA VIRGEN DE GRACIA (280913)**  
**CLINICA VIRGEN DE GRACIA**  
 AV ANDALUCIA 64 C.P: 13597  
 926413072

### APARATO DIGESTIVO. PROCTOLOGIA

**CENTRO MEDICO QUIRONSAIUD PUERTOLLANO (130030)**  
**CENTRO MEDICO QUIRONSAIUD PUERTOLLANO**  
 CL JUAN BRAVO 39 C.P: 13500  
 926425145

## ATS

**CENTRO MEDICO QUIRONSAUD PUERTOLLANO (130030)**  
**CENTRO MEDICO QUIRONSAUD PUERTOLLANO**  
 CL JUAN BRAVO 39 C.P: 13500  
 926425145

**CLINICA CARMAR (280913)**  
**CLINICA CARMAR**  
 CL GOYA 40 C.P: 13597  
 646573056

**CLINICA VIRGEN DE GRACIA (280913)**  
**CLINICA VIRGEN DE GRACIA**  
 AV ANDALUCIA 64 C.P: 13597  
 926413072

## CARDIOLOGIA

**CENTRO MEDICO QUIRONSAUD PUERTOLLANO (130030)**  
**CENTRO MEDICO QUIRONSAUD PUERTOLLANO**  
 CL JUAN BRAVO 39 C.P: 13500  
 926425145

**DR. MASEDA URIZA, RAMON (130030)**  
**DR. MASEDA URIZA, RAMON**  
 CL JUAN BRAVO 39 C.P: 13500  
 926425145

## DERMATOLOGIA MEDICO-QUIRURGICA

**CENTRO MEDICO QUIRONSAUD PUERTOLLANO (130030)**  
**CENTRO MEDICO QUIRONSAUD PUERTOLLANO**  
 CL JUAN BRAVO 39 C.P: 13500  
 926425145

**DR. FERNANDEZ CREHUET SERRANO, PABLO (130030)**  
**DR. FERNANDEZ CREHUET SERRANO, PABLO**  
 CL JUAN BRAVO 39 C.P: 13500  
 926425145

## DIAGNÓSTICO POR LA IMAGEN

**CENTRO MEDICO QUIRONSAUD PUERTOLLANO (130030)**  
**CENTRO MEDICO QUIRONSAUD PUERTOLLANO**  
 CL JUAN BRAVO 39 C.P: 13500  
 926425145

## ESTOMATOLOGIA-ODONTOLOGIA

**CLINICAS CORPODENTAL (130056)**  
**CLINICAS CORPODENTAL**  
 PZ VIA CRUCIS 2 C.P: 13500  
 926428149

## FISIOTERAPIA



91 563 20 00 - 900 159 000

## MAMOGRAFIA

**CENTRO MEDICO QUIRONSAUD PUERTOLLANO (130030)**  
**CENTRO MEDICO QUIRONSAUD PUERTOLLANO**  
 CL JUAN BRAVO 39 C.P: 13500  
 926425145

## MEDICINA GENERAL-MEDICINA FAMILIA

**CENTRO MEDICO QUIRONSAUD PUERTOLLANO (130030)**  
**CENTRO MEDICO QUIRONSAUD PUERTOLLANO**  
 CL JUAN BRAVO 39 C.P: 13500  
 926425145

**DR. ESPINOSA LOZANO, FRANCISCO JOSE (130030)**  
**DR. ESPINOSA LOZANO, FRANCISCO JOSE**  
 CL JUAN BRAVO 39 C.P: 13500  
 926425145

**DR. LOPEZ SOLANILLA, MARIA JOSE (130030)**  
**DR. LOPEZ SOLANILLA, MARIA JOSE**  
 CL JUAN BRAVO 39 C.P: 13500  
 926425145

**DRA. GARCIA PEÑALVO, MONTSERRAT (130030)**  
**DRA. GARCIA PEÑALVO, MONTSERRAT**  
 CL JUAN BRAVO 39 C.P: 13500  
 926425145

## OBSTETRICIA Y GINECOLOGÍA

**CENTRO MEDICO QUIRONSAUD PUERTOLLANO (130030)**  
**CENTRO MEDICO QUIRONSAUD PUERTOLLANO**  
 CL JUAN BRAVO 39 C.P: 13500  
 926425145

**DR. AZNAR MAÑAS, FERNANDO MIGUEL (130030)**  
**DR. AZNAR MAÑAS, FERNANDO MIGUEL**  
 CL JUAN BRAVO 39 C.P: 13500  
 926425145

## OFTALMOLOGIA

**CENTRO MEDICO QUIRONSAUD PUERTOLLANO (130030)**  
**CENTRO MEDICO QUIRONSAUD PUERTOLLANO**  
 CL JUAN BRAVO 39 C.P: 13500  
 926425145

## OTORRINOLARINGOLOGÍA

**CENTRO MEDICO QUIRONSAUD PUERTOLLANO (130030)**  
**CENTRO MEDICO QUIRONSAUD PUERTOLLANO**  
 CL JUAN BRAVO 39 C.P: 13500  
 926425145

**DR. ARTILES CABRERA, OVIDIO BUENAVENTURA (130030)**  
**DR. ARTILES CABRERA, OVIDIO BUENAVENTURA**  
 CL JUAN BRAVO 39 C.P: 13500  
 926425145

## PEDIATRIA

**CONSULTA DE PEDIATRIA DR. EDUARDO CRUZ AVILES (130032)**  
**CONSULTA DE PEDIATRIA DR. EDUARDO CRUZ AVILES**  
 CL LARGA 8 C.P: 13500  
 926420031

**DR. GARCIA ABEZAS, MIGUEL ANGEL (130055)**  
**DR. GARCIA ABEZAS, MIGUEL ANGEL**  
 PS DE SAN GREGORIO 82 1º E C.P: 13500  
 617641547

## PSICOLOGÍA



91 563 20 00 - 900 159 000

## TRAUMATOLOGIA Y CIR.ORTOPEDICA

**CENTRO MEDICO QUIRONSAIUD PUERTOLLANO (130030)**

CENTRO MEDICO QUIRONSAIUD PUERTOLLANO

CL JUAN BRAVO 39 C.P: 13500

926425145

**DR. ESPINOSA RUIZ, ALFONSO (130030)**

DR. ESPINOSA RUIZ, ALFONSO

CL JUAN BRAVO 39 C.P: 13500

926425145

**DR. SANCHEZ-GIRON GUTIERREZ, GERARDO (130030)**

DR. SANCHEZ-GIRON GUTIERREZ, GERARDO

CL JUAN BRAVO 39 C.P: 13500

926425145

## URGENCIAS HOSPITALARIAS



91 563 20 00 - 900 159 000

## UROLOGIA

**CENTRO MEDICO QUIRONSAIUD PUERTOLLANO (130030)**

CENTRO MEDICO QUIRONSAIUD PUERTOLLANO

CL JUAN BRAVO 39 C.P: 13500

926425145

## SOCUÉLLAMOS

## ANALISIS CLINICOS

**CENTRO MEDICO LOGAR (280913)**

CENTRO MEDICO LOGAR

CL DON QUIJOTE 122 C.P: 13630

926400108

## ATS

**CENTRO MEDICO LOGAR (280913)**

CENTRO MEDICO LOGAR

CL DON QUIJOTE 122 C.P: 13630

926400108



# FISIOTERAPIA



91 563 20 00 - 900 159 000

## TOMELLOSO

### ALERGOLOGIA

**CENTRO MEDICO LAMAR (130002)**

**CENTRO MEDICO LAMAR**

CL DEL PINTOR FRANCISCO CARRETERO 11 C.P: 13700  
926514055

**DR. GARCIA CAÑADILLA, FAUSTO (130002)**

**DR. GARCIA CAÑADILLA, FAUSTO**

CL DEL PINTOR FRANCISCO CARRETERO 11 C.P:  
13700  
926514055

### ANALISIS CLINICOS

**CENTRO MEDICO LAMAR (130002)**

**CENTRO MEDICO LAMAR**

CL DEL PINTOR FRANCISCO CARRETERO 11 C.P: 13700  
926514055

**CENTRO MEDICO LAMAR (280913)**

**CENTRO MEDICO LAMAR**

CL PINTOR FRANCISCO CARRETERO 11 C.P: 13700  
926517052

**LABORATORIO MEGALAB (130002)**

**LABORATORIO MEGALAB**

CL DEL PINTOR FRANCISCO CARRETERO 11 C.P: 13700  
926514055

### APARATO DIGESTIVO. PROCTOLOGIA

**CENTRO MEDICO LAMAR (130002)**

**CENTRO MEDICO LAMAR**

CL DEL PINTOR FRANCISCO CARRETERO 11 C.P: 13700  
926514055

**DR. RUIZ CARRILLO, FRANCISCO (130002)**

**DR. RUIZ CARRILLO, FRANCISCO**

CL DEL PINTOR FRANCISCO CARRETERO 11 C.P:  
13700  
926514055

### ATS

**CENTRO MEDICO LAMAR (130002)**

**CENTRO MEDICO LAMAR**

CL DEL PINTOR FRANCISCO CARRETERO 11 C.P: 13700  
926514055

**CENTRO MEDICO LAMAR (280913)**

**CENTRO MEDICO LAMAR**

CL PINTOR FRANCISCO CARRETERO 11 C.P: 13700  
926517052

**UNION MEDICO DENTAL (130044)**

**UNION MEDICO DENTAL**

CL LA PALMA 16 LO C.P: 13700  
926036853

## CARDIOLOGIA

**CENTRO MEDICO LAMAR (130002)**  
**CENTRO MEDICO LAMAR**  
 CL DEL PINTOR FRANCISCO CARRETERO 11 C.P: 13700  
 926514055

**DR. KHANJI KHATIB, MOHAMED MONZER (130002)**  
**DR. KHANJI KHATIB, MOHAMED MONZER**  
 CL DEL PINTOR FRANCISCO CARRETERO 11 C.P:  
 13700  
 926514055

**DR. MOHAMED MONZER, KHANJI KHATIB (130002)**  
**DR. MOHAMED MONZER, KHANJI KHATIB**  
 CL DEL PINTOR FRANCISCO CARRETERO 11 C.P: 13700  
 926514055

## DENSITOMETRIA

 **91 563 20 00 - 900 159 000**

## DERMATOLOGIA MEDICO-QUIRURGICA

**CENTRO MEDICO LAMAR (130002)**  
**CENTRO MEDICO LAMAR**  
 CL DEL PINTOR FRANCISCO CARRETERO 11 C.P: 13700  
 926514055

**DR. SOTO DIAZ, AGUSTIN (130002)**  
**DR. SOTO DIAZ, AGUSTIN**  
 CL DEL PINTOR FRANCISCO CARRETERO 11 C.P:  
 13700  
 926514055

## DIAGNÓSTICO POR LA IMAGEN

**CENTRO MEDICO LAMAR (130002)**  
**CENTRO MEDICO LAMAR**  
 CL DEL PINTOR FRANCISCO CARRETERO 11 C.P: 13700  
 926514055

## ENDOCRINOLOGIA Y NUTRICION

**CENTRO MEDICO LAMAR (130002)**  
**CENTRO MEDICO LAMAR**  
 CL DEL PINTOR FRANCISCO CARRETERO 11 C.P: 13700  
 926514055

**DRA. GOMEZ GARCIA, INES ROSA (130002)**  
**DRA. GOMEZ GARCIA, INES ROSA**  
 CL DEL PINTOR FRANCISCO CARRETERO 11 C.P:  
 13700  
 926514055

**DRA. GONZALEZ LAZARO, PALOMA (130002)**  
**DRA. GONZALEZ LAZARO, PALOMA**  
 CL DEL PINTOR FRANCISCO CARRETERO 11 C.P: 13700  
 926514055

## ESTOMATOLOGIA-ODONTOLOGIA

**CLINICA DENTAL MARTINEZ (130043)**  
**CLINICA DENTAL MARTINEZ**  
 CL DE LAS HUERTAS 7 BJ C.P: 13700  
 926677512

**UNION MEDICO DENTAL (130044)**  
**UNION MEDICO DENTAL**  
 CL LA PALMA 16 LO C.P: 13700  
 926036853

## **FISIOTERAPIA**

 **91 563 20 00 - 900 159 000**

## **LOGOPEDIA**

**CENTRO MEDICO LAMAR (130002)**  
**CENTRO MEDICO LAMAR**  
CL DEL PINTOR FRANCISCO CARRETERO 11 C.P: 13700  
926514055

## **MAMOGRAFIA**

**CENTRO MEDICO LAMAR (130002)**  
**CENTRO MEDICO LAMAR**  
CL DEL PINTOR FRANCISCO CARRETERO 11 C.P: 13700  
926514055

## **MEDICINA GENERAL-MEDICINA FAMILIA**

**CENTRO MEDICO LAMAR (130002)**  
**CENTRO MEDICO LAMAR**  
CL DEL PINTOR FRANCISCO CARRETERO 11 C.P: 13700  
926514055

**DR. AQUINO REYES, RAMON ALBERTO (130002)**  
**DR. AQUINO REYES, RAMON ALBERTO**  
CL DEL PINTOR FRANCISCO CARRETERO 11 C.P:  
13700  
926514055

**UNION MEDICO DENTAL (130044)**  
**UNION MEDICO DENTAL**  
CL LA PALMA 16 LO C.P: 13700  
926036853

## **MEDICINA INTERNA**

**CENTRO MEDICO LAMAR (130002)**  
**CENTRO MEDICO LAMAR**  
CL DEL PINTOR FRANCISCO CARRETERO 11 C.P: 13700  
926514055

**DR. PUGA ALCALDE, EUGENIO (130002)**  
**DR. PUGA ALCALDE, EUGENIO**  
CL DEL PINTOR FRANCISCO CARRETERO 11 C.P:  
13700  
926514055

## **NEFROLOGIA**

**CENTRO MEDICO LAMAR (130002)**  
**CENTRO MEDICO LAMAR**  
CL DEL PINTOR FRANCISCO CARRETERO 11 C.P: 13700  
926514055

## NEUMOLOGÍA

**CENTRO MEDICO LAMAR (130002)**  
**CENTRO MEDICO LAMAR**  
 CL DEL PINTOR FRANCISCO CARRETERO 11 C.P: 13700  
 926514055

**DRA. MENA RODRIGUEZ, MARIA JESUS (130002)**  
**DRA. MENA RODRIGUEZ, MARIA JESUS**  
 CL DEL PINTOR FRANCISCO CARRETERO 11 C.P:  
 13700  
 926514055

## OBSTETRICIA Y GINECOLOGÍA

**CENTRO MEDICO LAMAR (130002)**  
**CENTRO MEDICO LAMAR**  
 CL DEL PINTOR FRANCISCO CARRETERO 11 C.P: 13700  
 926514055

**DR. JIMENEZ MARTI, LUIS ALBERTO (130002)**  
**DR. JIMENEZ MARTI, LUIS ALBERTO**  
 CL DEL PINTOR FRANCISCO CARRETERO 11 C.P:  
 13700  
 926514055

**DR. PEREZ CAMPILLO, MEDARDO SANTIAGO (130004)**  
**DR. PEREZ CAMPILLO, MEDARDO SANTIAGO**  
 CL CAMPO 51 LO 1 C.P: 13700  
 926514608

**DRA. MORENO-CID GARCIA-SUELTO, MARIA (130002)**  
**DRA. MORENO-CID GARCIA-SUELTO, MARIA**  
 CL DEL PINTOR FRANCISCO CARRETERO 11 C.P:  
 13700  
 926514055

**DRA. RAMIREZ GOMEZ, MARIA MERCEDES (130002)**  
**DRA. RAMIREZ GOMEZ, MARIA MERCEDES**  
 CL DEL PINTOR FRANCISCO CARRETERO 11 C.P: 13700  
 926514055

**UNION MEDICO DENTAL (130044)**  
**UNION MEDICO DENTAL**  
 CL LA PALMA 16 LO C.P: 13700  
 926036853

## OTORRINOLARINGOLOGÍA

**CENTRO MEDICO LAMAR (130002)**  
**CENTRO MEDICO LAMAR**  
 CL DEL PINTOR FRANCISCO CARRETERO 11 C.P: 13700  
 926514055

**DR. SANTOS CORCHERO, JOSE MARIA (130002)**  
**DR. SANTOS CORCHERO, JOSE MARIA**  
 CL DEL PINTOR FRANCISCO CARRETERO 11 C.P:  
 13700  
 926514055

## PEDIATRIA

**CENTRO MEDICO LAMAR (130002)**  
**CENTRO MEDICO LAMAR**  
 CL DEL PINTOR FRANCISCO CARRETERO 11 C.P: 13700  
 926514055

**DR. MORENO MORENO, ANTONIO MARIA (130002)**  
**DR. MORENO MORENO, ANTONIO MARIA**  
 CL DEL PINTOR FRANCISCO CARRETERO 11 C.P:  
 13700  
 926514055

**SAMPEDRO POLICLINICA TOMELLOSO (130010)**  
**SAMPEDRO POLICLINICA TOMELLOSO**  
 CL DON VICTOR PEÑASCO 79 C.P: 13700  
 926514050

**UNION MEDICO DENTAL (130044)**  
**UNION MEDICO DENTAL**  
 CL LA PALMA 16 LO C.P: 13700  
 926036853

## PSICOLOGÍA



91 563 20 00 - 900 159 000

## PSIQUIATRIA

**CENTRO MEDICO LAMAR (130002)**  
**CENTRO MEDICO LAMAR**  
 CL DEL PINTOR FRANCISCO CARRETERO 11 C.P: 13700  
 926514055

**DRA. GARCIA DE LAS PEÑAS, SOFIA (130002)**  
**DRA. GARCIA DE LAS PEÑAS, SOFIA**  
 CL DEL PINTOR FRANCISCO CARRETERO 11 C.P:  
 13700  
 926514055

**DRA. SANCHEZ MORA, CAROLINA (130002)**  
**DRA. SANCHEZ MORA, CAROLINA**  
 CL DEL PINTOR FRANCISCO CARRETERO 11 C.P: 13700  
 926514055

## REHABILITACION

**CENTRO MEDICO LAMAR (130002)**  
**CENTRO MEDICO LAMAR**  
 CL DEL PINTOR FRANCISCO CARRETERO 11 C.P: 13700  
 926514055

**DR. ESQUIVEL NESTAL, JOSE MANUEL (130002)**  
**DR. ESQUIVEL NESTAL, JOSE MANUEL**  
 CL DEL PINTOR FRANCISCO CARRETERO 11 C.P:  
 13700  
 926514055

## REUMATOLOGIA

**CENTRO MEDICO LAMAR (130002)**  
**CENTRO MEDICO LAMAR**  
 CL DEL PINTOR FRANCISCO CARRETERO 11 C.P: 13700  
 926514055

**DR. TORRENS CID, LUIS ABRAHAM (130002)**  
**DR. TORRENS CID, LUIS ABRAHAM**  
 CL DEL PINTOR FRANCISCO CARRETERO 11 C.P:  
 13700  
 926514055

## TRAUMATOLOGIA Y CIR.ORTOPEDICA

**CENTRO MEDICO LAMAR (130002)**  
**CENTRO MEDICO LAMAR**  
 CL DEL PINTOR FRANCISCO CARRETERO 11 C.P: 13700  
 926514055

**DR. REQUEJO NOVOA, HERMINIO ANTONIO (130002)**  
**DR. REQUEJO NOVOA, HERMINIO ANTONIO**  
 CL DEL PINTOR FRANCISCO CARRETERO 11 C.P:  
 13700  
 926514055

**DR. SANCHEZ SANCHEZ, FELIX (130002)**  
**DR. SANCHEZ SANCHEZ, FELIX**  
 CL DEL PINTOR FRANCISCO CARRETERO 11 C.P: 13700  
 926514055

**UNION MEDICO DENTAL (130044)**  
**UNION MEDICO DENTAL**  
 CL LA PALMA 16 LO C.P: 13700  
 926036853

## UROLOGIA

**CENTRO MEDICO LAMAR (130002)**  
**CENTRO MEDICO LAMAR**  
 CL DEL PINTOR FRANCISCO CARRETERO 11 C.P: 13700  
 926514055

**DR. FERNANDEZ DURAN, ANGEL MANUEL (130002)**  
**DR. FERNANDEZ DURAN, ANGEL MANUEL**  
 CL DEL PINTOR FRANCISCO CARRETERO 11 C.P:  
 13700  
 926514055

# VALDEPEÑAS

## ANALISIS CLINICOS

**CENTRO DE INNOVACION DENTAL VALDEPEÑAS (130057)**

**CENTRO DE INNOVACION DENTAL VALDEPEÑAS**  
AV ESTUDIANTES 75 C.P: 13300  
926312840

**INNOVACION SALUD VALDEPEÑAS (020326)**

**INNOVACION SALUD VALDEPEÑAS**  
PS ESTUDIANTES 75 C.P: 13300  
926312840

**FARMACIA EL CONVENTO (280913)**

**FARMACIA EL CONVENTO**  
CL DE LA VIRGEN 80 C.P: 13300  
722593209

**POLICLÍNICA SAMAR (280913)**

**POLICLÍNICA SAMAR**  
CL CASTELLANOS 54 C.P: 13300  
926960150

## ATS

**CENTRO DE INNOVACION DENTAL VALDEPEÑAS (130057)**

**CENTRO DE INNOVACION DENTAL VALDEPEÑAS**  
AV ESTUDIANTES 75 C.P: 13300  
926312840

**INNOVACION SALUD VALDEPEÑAS (020326)**

**INNOVACION SALUD VALDEPEÑAS**  
PS ESTUDIANTES 75 C.P: 13300  
926312840

**POLICLÍNICA SAMAR (280913)**

**POLICLÍNICA SAMAR**  
CL CASTELLANOS 54 C.P: 13300  
926960150

**FARMACIA EL CONVENTO (280913)**

**FARMACIA EL CONVENTO**  
CL DE LA VIRGEN 80 C.P: 13300  
722593209

**POLICLINICA SAMAR (130058)**

**POLICLINICA SAMAR**  
CL CASTELLANOS 52 C.P: 13300  
926960150

## CIRUGIA GENERAL Y AP. DIGESTIVO

**CENTRO DE INNOVACION DENTAL VALDEPEÑAS (130057)**

**CENTRO DE INNOVACION DENTAL VALDEPEÑAS**  
AV ESTUDIANTES 75 C.P: 13300  
926312840

**DR. MENENDEZ SANCHEZ, PABLO (130057)**

**DR. MENENDEZ SANCHEZ, PABLO**  
CL ESTUDIANTES 75 C.P: 13300  
926312840

## FISIOTERAPIA



91 563 20 00 - 900 159 000

## MEDICINA GENERAL-MEDICINA FAMILIA

**CENTRO DE INNOVACION DENTAL VALDEPEÑAS (130057)**

**CENTRO DE INNOVACION DENTAL VALDEPEÑAS**  
AV ESTUDIANTES 75 C.P: 13300  
926312840

**DR. CHACON MARTIN, JUAN CARLOS (130057)**

**DR. CHACON MARTIN, JUAN CARLOS**  
CL ESTUDIANTES 75 C.P: 13300  
926312840

# MEDICINA GENERAL-MEDICINA FAMILIA

**POLICLINICA SAMAR (130059)**  
**POLICLINICA SAMAR**  
CL CASTELLANOS 52 C.P: 13300  
926960150

## OBSTETRICIA Y GINECOLOGÍA

**CONSULTA GINECOLOGICA DR. HUERTAS (130061)**  
**CONSULTA GINECOLOGICA DR. HUERTAS**  
CL JUAN ALCAIDE 25 BJ F C.P: 13300  
926313562

## OFTALMOLOGIA

**CONSULTA DE OFTALMOLOGIA DR. ANGEL DE LAS HERAS (130065)**  
**CONSULTA DE OFTALMOLOGIA DR. ANGEL DE LAS HERAS**  
PZ DE LA CONSTITUCION 2 1º A C.P: 13300  
926119983

## PEDIATRIA

**CENTRO DE INNOVACION DENTAL VALDEPEÑAS (130057)**  
**CENTRO DE INNOVACION DENTAL VALDEPEÑAS**  
AV ESTUDIANTES 75 C.P: 13300  
926312840

**DR. LATORRE LATORRE, JOSE FIDEL (130057)**  
**DR. LATORRE LATORRE, JOSE FIDEL**  
CL ESTUDIANTES 75 C.P: 13300  
926312840

## TRAUMATOLOGIA Y CIR.ORTOPEDICA

**CENTRO DE INNOVACION DENTAL VALDEPEÑAS (130057)**  
**CENTRO DE INNOVACION DENTAL VALDEPEÑAS**  
AV ESTUDIANTES 75 C.P: 13300  
926312840

## UROLOGIA

**CENTRO DE INNOVACION DENTAL VALDEPEÑAS (130057)**  
**CENTRO DE INNOVACION DENTAL VALDEPEÑAS**  
AV ESTUDIANTES 75 C.P: 13300  
926312840

**DR. FERNANDEZ DURAN, MANUEL (130057)**  
**DR. FERNANDEZ DURAN, MANUEL**  
CL ESTUDIANTES 75 C.P: 13300  
926312840

## **VILLANUEVA DE LOS INFANTES**

### **ESTOMATOLOGIA-ODONTOLOGIA**

**CLINICA DENTAL MARIA DEL MAR PIÑERO MORA  
(130035)**

**CLINICA DENTAL MARIA DEL MAR PIÑERO MORA**

**CL REY JUAN CARLOS 26 C.P: 13320  
926350001**

## **VILLARRUBIA DE LOS OJOS**

### **ESTOMATOLOGIA-ODONTOLOGIA**

**DR. CASSELLA ZOCCO, GUSTAVO GABRIEL (130037)**

**DR. CASSELLA ZOCCO, GUSTAVO GABRIEL**

**PZ DE LA CONSTITUCION 9 LO C.P: 13670  
926898088**